

DE LA **TIERRA**  
A LAS **REGALÍAS**



**2020**

Los recursos para atender  
el **Covid-19** en Caldas

Contenido: comunicaciones Corporación Cívica de Caldas y Observatorio de  
Transparencia de la Universidad de Manizales.

Edición: Ximena López.

Maria Úrsula Botero.

[gerencia@corporacioncivicadecaldas.com](mailto:gerencia@corporacioncivicadecaldas.com)

[www.corporacioncivicadecaldas.com](http://www.corporacioncivicadecaldas.com)

Derechos reservados.

Prohibida su reproducción total o parcial.

Diseño y diagramación: María de los Angeles Monsalve.

[monsalveo.maria@gmail.com](mailto:monsalveo.maria@gmail.com)

2021

# DE LA TIERRA A LAS REGALÍAS

Los recursos para atender el **Covid-19** en Caldas

DEL **2012** AL **2020**  
**22** SE HAN EXPLOTADO  
 MINERALES EN **CALDAS**

Los ingresos que provienen de la explotación de minerales y más recursos naturales no renovables en Colombia, se convierten en regalías. **Ley 2056 de 2020.**

QUE APORTARON UN TOTAL DE **\$ 61.372.783.180**

Según el [Mapa Inversiones](#) y el conjunto de datos del [Sistema General de Regalías](#) de proyectos alojados en [www.sgr.gov.co](http://www.sgr.gov.co)

ARCILLA • ARCILLAS CERÁMICAS • ARCILLAS MISCELÁNEAS  
 ARENA DE CANTERA • ARENA DE RÍO • ARENAS SILÍCEAS  
 ARENAS • ASFALTITA • CALIZAS • MANGANESO  
 DIABASA • GRAVA DE CANTERA • GRAVA DE RÍO  
 GRAVAS • ORO • SERPENTINA (SILICATO DE MAGNESIO)  
 PLATINO • PLATA • SERPENTINA (BLOQUE MENOR A 1 M3)  
 RECEBO • SERPENTINA (BLOQUE MAYOR O IGUAL A 1 M3)

Los minerales que más aportaron, en este periodo



## PROYECTOS PARA

0	SISTEMA INTEGRAL DE VERDAD, JUSTICIA, REPARACIÓN Y NO REPETICIÓN
0	DEFENSA > EMPLEO PÚBLICO > CONGRESO > FISCALÍA > TIC > REGISTRADURÍA
0	INFO. ESTADÍSTICA > INTELIGENCIA > MINAS Y ENERGÍA > R. JUDICIAL > PRESIDENCIA
0	ORGANISMOS DE CONTROL PLANEACIÓN > RELACIONES EXTERIORES > HACIENDA
1	COMERCIO, INDUSTRIA Y TURISMO > TRABAJO
2	INTERIOR > JUSTICIA Y EL DERECHO > PLANEACIÓN
5	AMBIENTE Y DESARROLLO SOSTENIBLE
7	GOBIERNO TERRITORIAL > SALUD Y PROTECCIÓN SOCIAL
9	CULTURA
10	INCLUSIÓN SOCIAL Y RECONCILIACIÓN
18	DEPORTE Y RECREACIÓN > EDUCACIÓN
24	CIENCIA, TECNOLOGÍA E INNOVACIÓN
36	SECTOR DE AGRICULTURA Y DESARROLLO RURAL
41	VIVIENDA, CIUDAD Y TERRITORIO
135	TRANSPORTE

proyectos en Caldas con regalías **318**

252	TERMINADOS
60	EN EJECUCIÓN
3	SIN CONTRATAR
3	EN ESTADO VIABLE

# DE LA TIERRA A LAS REGALÍAS

Los recursos para atender el **Covid-19** en Caldas

EN EL **2020** SOLO SE  
EXPLOTARON **9** MINERALES  
QUE APORTARON  
UN TOTAL DE **\$ 11.955.668.066**

Con los **decretos 417 y 513 del 2020**, y la **circular 11** del Departamento Nacional de Planeación, el **Gobierno Nacional permite** a alcaldes y gobernadores **disponer del 40%** de los recursos correspondientes a las Asignaciones Directas y Fondo de Compensación Regional **para afrontar la emergencia por Covid-19.**

Con estos recursos se realizaron **11 proyectos para atender la emergencia en Caldas.**

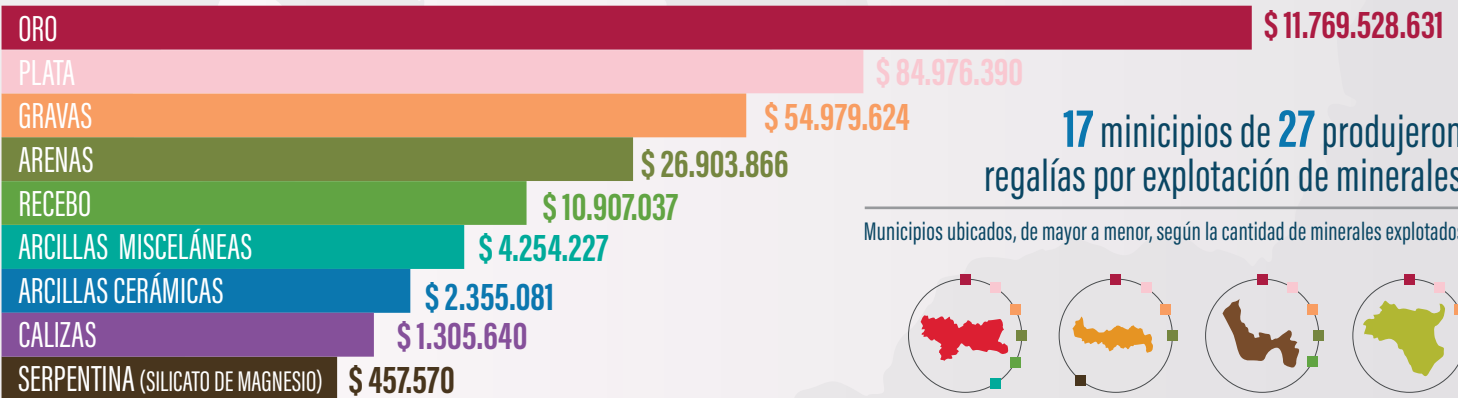

**17** municipios de **27** produjeron regalías por explotación de minerales

Municipios ubicados, de mayor a menor, según la cantidad de minerales explotados

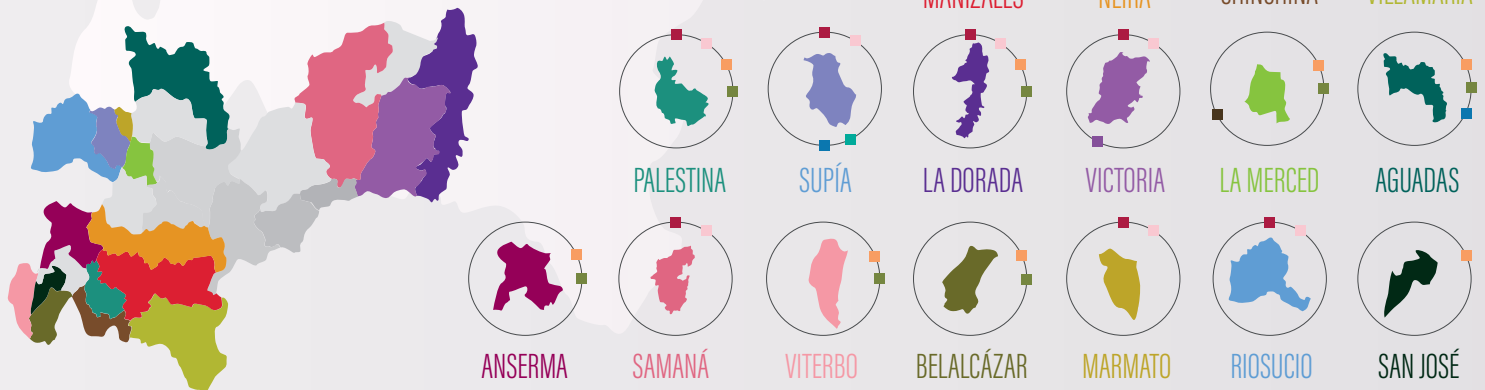

# DE LA TIERRA A LAS REGALÍAS

Los recursos para atender el **Covid-19** en Caldas

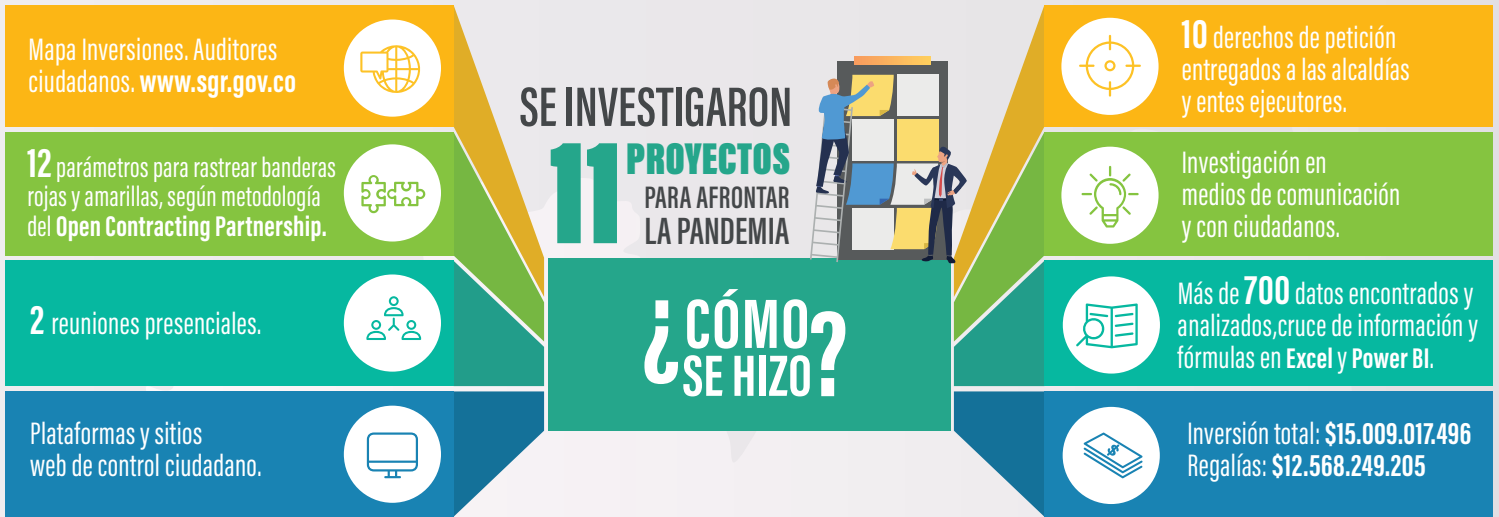

## HALLAZGOS

### TIPO DE PROYECTO



CANTIDAD

DIRECCIÓN TERRITORIAL DE SALUD DE CALDAS

UNIVERSIDAD DE CALDAS

AGUADAS

SUPÍA

MARMATO

VILLAMARÍA

LA DORADA

Notificaron que pronto enviarían su respuesta (art. 14 Ley 1755 de 2015)."

VICTORIA



NORCASIA

VITERBO

# DE LA TIERRA A LAS REGALÍAS

Los recursos para atender el **Covid-19** en Caldas

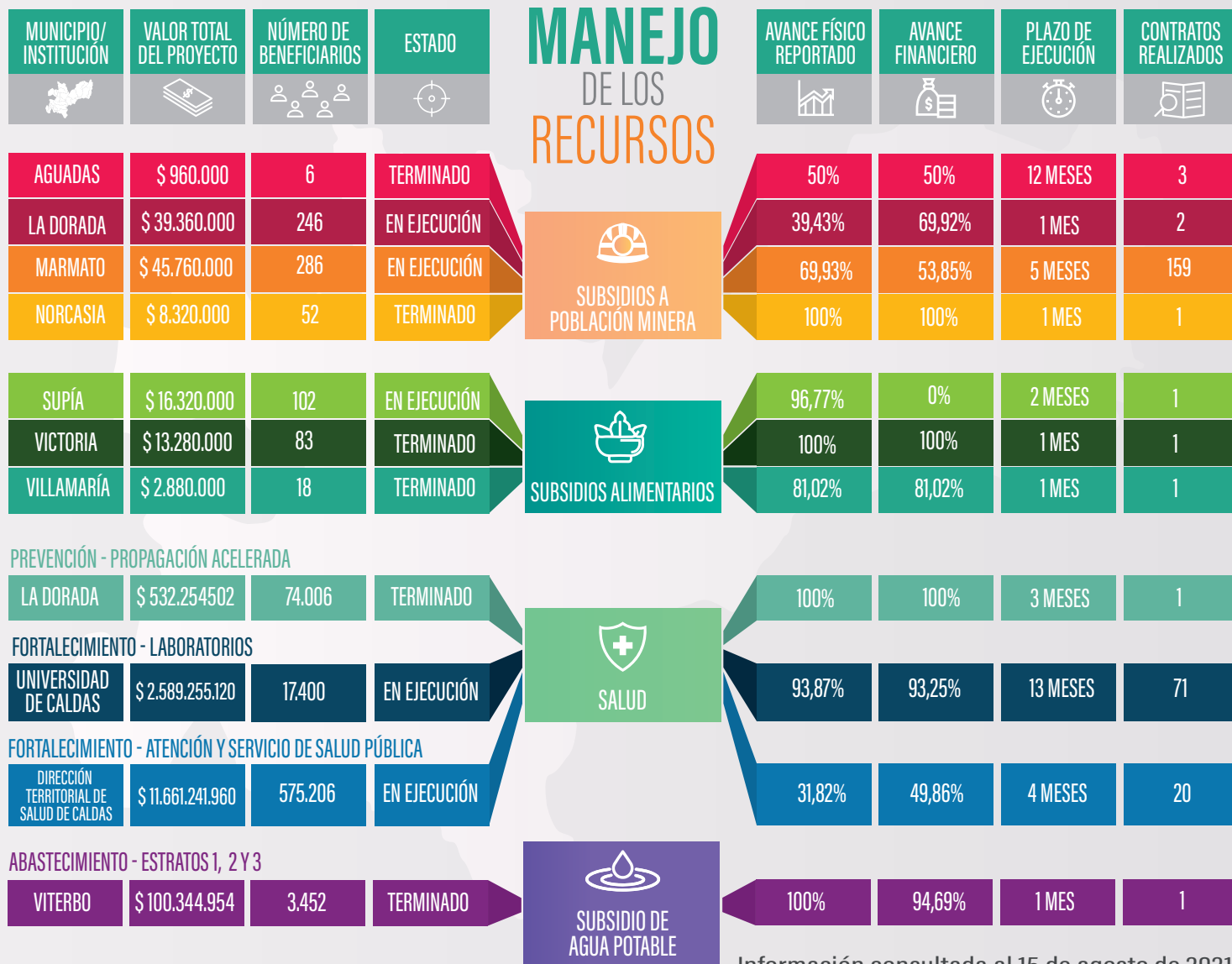

Información consultada al 15 de agosto de 2021.

# DE LA TIERRA A LAS REGALÍAS

Los recursos para atender el **Covid-19** en Caldas

## RASTREO DE BANDERAS ROJAS Y AMARILLAS EN LOS 11 PROYECTOS

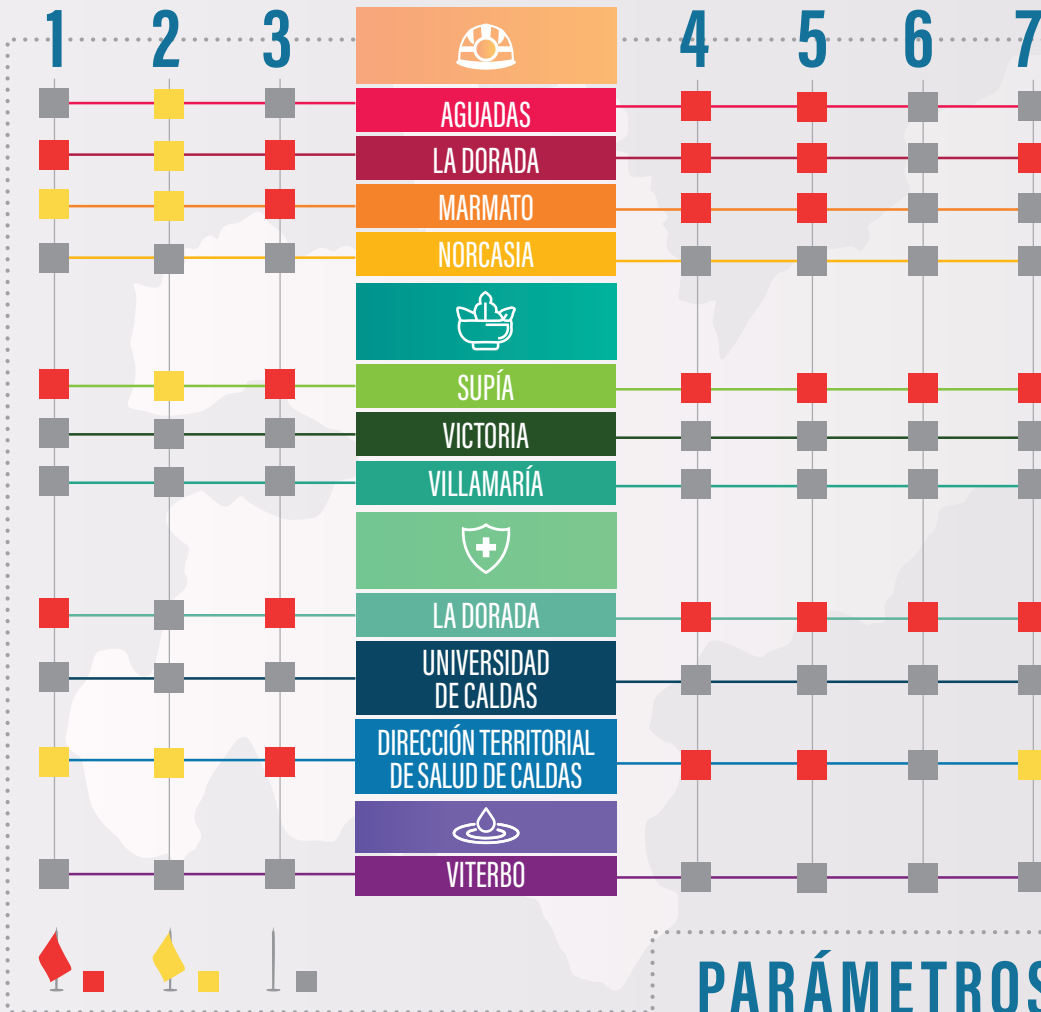

### ¿QUÉ SON?

Alarmas o alertas en la ejecución del proyecto. Se utilizaron **12 parámetros** para rastrearlas, **7** para las rojas y **5** para las amarillas.



#### SUBSIDIOS A POBLACIÓN MINERA

**10** banderas rojas  
**4** banderas amarillas



#### SUBSIDIOS ALIMENTARIOS

**6** banderas rojas  
**1** banderas amarillas



#### SALUD

**9** banderas rojas  
**3** banderas amarillas



#### SUBSIDIO DE AGUA POTABLE

**0** banderas rojas  
**0** banderas amarillas

Top **3** de los proyectos más críticos: **(siendo el puesto 1, el más crítico).**

1. Supía.
2. La Dorada, proyecto de salud.
3. La Dorada, proyecto subsidio al minero.

## PARÁMETROS

CONOCE LOS 12 PARÁMETROS Y MÁS EN [WWW.CORPORACIONCIVICADECALDAS.COM](http://WWW.CORPORACIONCIVICADECALDAS.COM)

